

BORSA İSTANBUL

BİST-100 endeksi haftanın üçüncü işlem gününü yüzde 0,35 değer kazanımıyla 14.252 puandan tamamladı. BİST-100 endeksinde toplam işlem hacmi yaklaşık 172,5 milyar TL oldu. Borsa İstanbul'da sektör endekslerinin performansına bakıldığında dün en fazla değer kazanan sektör yüzde 2,80 ile spor olurken, en çok değer kaybeden sektör ise yüzde 0,83 ile ulaştırma oldu.

PİYASA GÜNDEMİ

Bugün, yurt içerisinde konut fiyat endeksi ve menkul kıymet istatistikleri raporları yakından takip edilecek.

ABD Merkez Bankası (Fed), Bej Kitap raporunun Nisan sayısını yayımladı. Raporla göre genel ekonomik faaliyetin sekiz bölgede "hafif ila ılımlı" hızda arttığı, iki bölgede neredeyse hiç değişiklik olmazken; diğer iki bölgede "hafif ila ılımlı" düşüşlerin bildirildiği ifade ediliyor. Raporla, iş gücü piyasası tarafında genel olarak istihdamın istikrarlı seyrettiği veya hafif artış gösterdiği ancak bir bölgede hafif düşüş kaydedildiği belirtiliyor.

Avrupa borsaları, haftanın üçüncü işlem gününü Almanya dışında düşüşle tamamladı. ABD borsaları günü karmaşık bir seyir ile tamamladı.

Yeni işlem gününde, Çin'de açıklanan 2026 yılı ilk çeyreğine ilişkin GSYH datası raporuna göre Çin ekonomisi bir önceki çeyreğe göre yüzde 1,3 ve bir önceki yılın aynı dönemine göre yüzde 5 büyüdü. Çin'de açıklanan sanayi üretimi mart ayında bir önceki yılın aynı ayına kıyasla piyasa beklentilerinin hafif üzerinde yüzde 5,7 düzeyinde genişledi. Çin'de açıklanan perakende satışlar verisi mart ayında, yıllık bazda yüzde 1,7 artış gösterdi.

Bugün, Euro Bölgesi'nde açıklanacak olan tüketici fiyat endeksi ile birlikte ABD'de sanayi ve imalat üretimi verileri yakından takip edilecek. Diğer taraftan, devam eden Uluslararası Para Fonu ve Dünya Bankası Bahar Toplantıları takibimizde olacak. Ayrıca, Orta Doğu'da yaşanan jeopolitik riskler ve belirsizlikler ile birlikte bu risklere yönelik gelişmeler, açıklamalar ve haber akışları yakından takip edilecek.

DÖVİZ PİYASASI

	Son	Gün %	Haf.%	Ay %
USDTRY	44,7450	0,05	0,54	1,23
EURTRY	52,7958	0,08	1,69	4,62
GBPTRY	60,7624	0,11	1,73	3,89
EURUSD	1,1801	0,04	1,19	3,36
GBPUSD	1,3563	-0,02	1,25	2,40

DÖVİZ SEPETLERİ

	Son	Gün %	Haf. %	Ay %
Döviz Sepeti	48,7254	0,48	1,35	2,50
Dolar Endeksi (DXY)	98,0300	-0,09	-1,08	-2,32

TAHVİL PİYASASI

Tahvil Faizleri	Son	Ö.Gün	Ö.Haf.	Ö.Ay
TL Referans Faiz	39,9%	40,0%	40,0%	40,0%
Türkiye 2 Yıllık	39,2%	39,2%	39,2%	39,9%
Türkiye 10 Yıllık	26,8%	27,1%	24,8%	27,2%
Almanya 10 Yıllık	3,0%	3,0%	3,0%	2,9%
ABD 2 Yıllık	3,8%	3,8%	3,8%	3,8%
ABD 10 Yıllık	4,3%	4,3%	4,3%	4,3%
ABD10y 2y Farkı	51,9bp	49,9bp	49,3bp	49,7bp

EMTİA PİYASASI

Emtia	Son	Gün %	Haf. %	Ay %
Altın Ons	4.790,9	-1,05	1,52	-4,56
Gümüş Ons	78,9	-0,88	6,43	-2,04
Brent	92,3	-0,19	-2,31	-8,61
Gram Altın	6.892,0	-1,00	2,06	-3,41

BORSA İSTANBUL ENDEKSLERİ

Performans	Kapanış	İşlem Hacmi	Gün %	Haf. %	Ay %	Yb %
BİST-100	14.252	167.754.768.528	0,4	5,3	8,9	26,6
BİST-30	16.366	122.396.474.763	0,3	5,4	10,1	33,9
BİST Sanayi	17.571	102.974.041.976	0,7	5,1	5,5	25,4
BİST Banka	17.726	24.376.043.350	0,1	2,7	6,4	7,2
BİST Tüm	17.874	253.565.927.999	0,5	4,8	9,6	26,0
Son ve Önceki Dönem	Son	Ö. Haf	Ö. Ay	Yılbaşı	Ö. Yıl	
Yab.Takas Oranları (%)	36,01	36,80	35,81	36,28	35,68	

BİST 100 ENDEKSİ

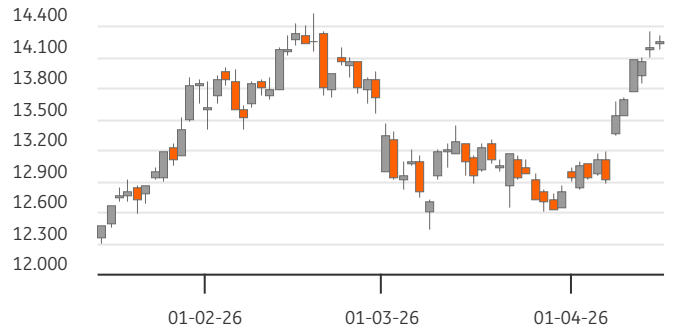

BİST-100 EN ÇOK DÜŞENLER

	Değ.%	Kapanış	Hacim		Hacim	Kapanış	Değ.%
ECILC	-7,85	92,10	2.958,0	SASA	17.871	2,99	9,93
EUPWR	-7,65	40,54	882,2	PGSUS	3.470	188,30	0,64
GESAN	-5,18	47,60	645,4	KRDMD	2.591	36,46	2,99
GRTHO	-4,79	253,25	533,0	GUBRF	2.135	529,50	7,51
ASTOR	-4,27	195,00	7.194,0	HEKTS	1.532	3,34	6,71

BİST-100 PARA GİRİŞİ

BİST-100 EN ÇOK YÜKSELENLER

	Değ. %	Kapanış	Hacim		Hacim	Kapanış	Değ. %
EFOR	9,97	6,73	562,6	SASA	17.871	2,99	9,93
KONTR	9,93	10,85	1.899,5	THYAO	16.412	319,25	-1,47
SASA	9,93	2,99	17.871,4	ASELS	8.786	416,75	1,21
TUREX	9,93	8,97	615,1	ISCTR	7.557	14,55	0,00
PSGYO	9,92	2,66	731,6	TRALT	7.433	47,48	3,89

BİST-100 HACMİ EN YÜKSEKLER

	2023/12	2024/12	2025/12	3 Yıl Ort	Cari
BİST-100					
F/K Oranı	7,99	10,45	17,08	11,8%	16,49
PD/DD Oranı	1,18	1,26	1,57	1,3%	1,49
Net Kar Marjı	11,0%	4,9%	5,0%	6,9%	19,8
Aktif Karlılığı	5,4%	2,2%	1,9%	3,2%	4,5
Özsermaye Karlılığı	25,4%	10,7%	9,8%	15,3%	13,0

Endeks ve Döviz Sözleşmeleri	Gün %	Açık Pozis. (AP)	AP Değ.
F_XU0300426	0,08	442.040	-4.455
F_XAUUSD0426	0,19	135.238	341
F_USDTRY0426	0,04	2.168.798	46.317
F_EURUSD0426	-0,04	17.166	-997
F_EURTRY0426	-0,21	3.492	183

Ülke	Endeks	Kapanış	Gün %	Haf.%	Ay %
ABD	S&P 500	7.023	0,8%	3,5%	5,9%
	DOW 30	48.464	-0,1%	1,2%	4,1%
	NASDAQ	24.016	1,6%	6,1%	8,6%
Fransa	CAC40	8.275	-0,6%	0,1%	4,6%
Almanya	DAX	24.067	0,1%	-0,1%	2,6%
İngiltere	FTSE	10.560	-0,5%	-0,5%	2,9%
Japonya	NIKKEI 225	58.134	0,4%	3,2%	8,0%



BİST ENDEKSLERİ DESTEK DİRENÇ - HAREKETLİ ORTALAMA - PERFORMANS TABLOSU

Endeks	Kapanış	Destekler		Pivot	Dirençler		Hareketli Ortalamalar			Performans			
		Destek 2	Destek 1		Direnç 1	Direnç 2	5 HO	20 HO	50 HO	Gün. %	Haf. %	Aylık %	Yıllık %
XU100	14.252,38	14.116,83	14.184,60	14.249,36	14.317,13	14.381,89	14.055,18	13.242,01	13.448,73	0,4%	5,3%	8,9%	51,7%
XU050	12.816,94	12.690,79	12.753,86	12.817,61	12.880,68	12.944,43	12.650,32	11.887,12	11.961,25	0,3%	5,3%	9,4%	55,1%
XU030	16.366,26	16.195,61	16.280,93	16.369,52	16.454,84	16.543,43	16.153,75	15.126,37	15.153,93	0,3%	5,4%	10,1%	60,5%
XUSIN	17.570,80	17.337,67	17.454,24	17.541,47	17.658,04	17.745,27	17.252,12	16.569,69	16.639,56	0,7%	5,1%	5,5%	39,8%
XUMAL	19.556,21	19.406,98	19.481,60	19.547,33	19.621,95	19.687,68	19.387,41	18.380,50	18.737,91	0,1%	3,2%	9,0%	79,8%
XBANK	17.726,12	17.520,99	17.623,55	17.723,17	17.825,73	17.925,35	17.638,35	16.499,87	17.952,71	0,1%	2,7%	6,4%	47,8%

BİST 30 HİSSELERİ DESTEK DİRENÇ - HAREKETLİ ORTALAMA - PERFORMANS TABLOSU

Hisse	Kapanış	Destekler		Pivot	Dirençler		Hareketli Ortalamalar			Performans			
		Destek 2	Destek 1		Direnç 1	Direnç 2	5 HO	20 HO	50 HO	Gün. %	Haf. %	Aylık %	Yıllık %
AEFES	18,82	18,31	18,56	18,81	19,06	19,31	18,65	17,53	18,63	-0,4%	7,9%	8,8%	16,6%
AKBNK	78,90	77,60	78,25	78,75	79,40	79,90	77,69	71,40	77,10	0,6%	4,2%	12,2%	61,7%
ASELS	416,75	406,42	411,58	416,42	421,58	426,42	403,80	354,36	330,15	1,2%	15,0%	29,3%	257,9%
ASTOR	195,00	190,87	192,93	196,37	198,43	201,87	202,12	200,52	188,09	-4,3%	-5,9%	0,1%	92,1%
BIMAS	753,00	740,33	746,67	756,33	762,67	772,33	747,80	703,63	691,16	0,1%	3,6%	6,5%	64,3%
DSTKF	2.130,00	2.091,33	2.110,67	2.122,33	2.141,67	2.153,33	2.083,80	1.942,45	1.583,13	0,7%	6,4%	21,8%	1.329,5%
EKGYO	21,20	21,05	21,13	21,27	21,35	21,49	21,10	20,13	22,06	0,2%	2,8%	6,0%	77,2%
ENKAI	104,20	101,73	102,97	104,23	105,47	106,73	101,21	94,44	94,74	-0,4%	9,6%	13,8%	76,7%
EREGL	31,64	30,95	31,29	31,55	31,89	32,15	31,30	29,12	29,43	0,6%	7,0%	11,4%	46,5%
FROTO	106,80	105,27	106,03	107,07	107,83	108,87	105,06	103,39	109,06	0,7%	4,9%	0,7%	23,7%
GARAN	138,80	137,40	138,10	139,40	140,10	141,40	138,92	129,60	138,65	-0,9%	0,9%	8,7%	36,6%
GUBRF	529,50	475,50	502,50	522,00	549,00	568,50	496,75	484,60	506,56	7,5%	9,6%	1,6%	86,0%
ISCTR	14,55	14,40	14,48	14,58	14,66	14,76	14,56	13,43	14,65	0,0%	3,3%	7,8%	34,9%
KCHOL	207,80	204,27	206,03	207,47	209,23	210,67	204,36	194,32	195,69	0,7%	3,2%	11,2%	50,5%
KRDMD	36,46	34,74	35,60	36,22	37,08	37,70	36,15	32,26	31,42	3,0%	6,1%	23,6%	41,9%
MGROS	656,50	643,83	650,17	656,83	663,17	669,83	648,60	613,90	631,74	1,2%	4,6%	8,5%	39,7%
PETKM	22,00	21,32	21,66	22,00	22,34	22,68	21,80	20,58	19,33	-0,3%	5,8%	9,2%	28,3%
PGSUS	188,30	186,30	187,30	188,90	189,90	191,50	186,56	180,42	190,08	0,6%	1,2%	6,2%	-28,3%
SAHOL	100,60	98,67	99,63	100,57	101,53	102,47	99,95	92,58	96,87	0,1%	4,4%	7,7%	32,9%
SASA	2,99	2,60	2,80	2,89	3,09	3,18	2,68	2,47	2,46	9,9%	20,6%	21,5%	-29,3%
SISE	48,22	47,39	47,81	48,15	48,57	48,91	47,58	45,76	45,31	0,3%	3,3%	16,0%	36,3%
TAVHL	321,50	313,00	317,25	324,25	328,50	335,50	333,45	313,58	320,47	-2,6%	-6,5%	8,3%	30,6%
TECELL	117,10	114,77	115,93	116,77	117,93	118,77	116,16	109,36	113,77	0,7%	5,3%	7,6%	35,5%
THYAO	319,25	313,25	316,25	321,50	324,50	329,75	320,55	301,73	306,91	-1,5%	0,7%	9,2%	2,1%
TOASO	299,00	290,17	294,58	297,92	302,33	305,67	288,60	277,68	288,98	0,3%	10,2%	2,9%	102,8%
TRALT	47,48	44,56	46,02	47,12	48,58	49,68	45,05	44,08	49,88	3,9%	9,3%	-10,4%	62,3%
TTKOM	62,95	61,85	62,40	63,05	63,60	64,25	62,68	59,72	63,73	0,4%	3,2%	3,4%	23,1%
TUPRS	261,25	256,42	258,83	263,67	266,08	270,92	260,45	254,66	235,99	-2,3%	4,1%	3,2%	122,7%
VAKBN	34,12	33,83	33,97	34,21	34,35	34,59	34,26	32,30	35,65	-0,4%	1,1%	4,0%	58,6%
YKBNK	37,58	36,97	37,27	37,63	37,93	38,29	37,92	35,22	37,75	-0,3%	0,1%	8,0%	59,5%





BİST 30 HİSSELERİ TEMEL VERİLER

Hisse	Çarpanlar		Piy.Değ.(Mn USD)		Karlılık				Büyüme			Borç.	YP
	F/K	PD/DD	Cari	Son Bilanço Dönemi	Aktif Karlılık	Özser. Karlılık	FAVÖK Marjı	Net Kar Marjı	Net Satış Çeyrek	FAVÖK Çeyrek	Net Kar Çeyrek	Net Borç /FAVÖK	Net Poz. (Mn USD)
AEFES	12,44	1,03	2.496	2.170	2,0%	8,2%	13,5%	-4,8%	-19,8%	-52,4%	-	1,40	-263
AKBNK	7,17	1,32	9.189	8.468	2,0%	20,8%	-	26,7%	10,7%	-	30,3%	-	-373
ASELS	63,45	7,59	42.564	24.650	8,0%	13,8%	27,5%	20,4%	170,3%	195,0%	284,0%	0,30	528
ASTOR	25,38	5,85	4.359	2.722	16,9%	25,3%	29,6%	22,2%	74,1%	55,4%	6,0%	-0,71	144
BIMAS	24,25	2,73	10.119	7.510	5,8%	11,7%	6,8%	3,5%	15,9%	-0,4%	39,9%	0,89	7
DSTKF	188,54	58,17	15.902	4.316	10,4%	44,8%	94,1%	66,8%	-0,9%	3,3%	9,6%	3,53	-112
EKGYO	16,84	0,62	1.804	1.812	1,6%	3,7%	22,7%	-19,7%	142,2%	148,3%	-	3,09	3
ENKAI	17,28	1,68	14.003	11.038	8,4%	11,1%	20,9%	20,8%	6,6%	18,4%	-7,5%	-6,28	667
EREGL	432,75	0,77	4.961	3.890	0,1%	0,2%	12,2%	-3,1%	15,2%	57,4%	-	2,10	-40
FROTO	11,03	2,40	8.394	7.585	7,7%	22,2%	6,2%	4,7%	31,1%	24,9%	38,3%	1,90	-2.184
GARAN	5,27	1,31	13.057	14.061	3,4%	28,6%	-	27,3%	16,6%	-	-12,7%	-	794
GUBRF	33,52	5,94	3.961	2.712	9,0%	20,4%	19,1%	7,9%	31,9%	9,6%	-33,6%	-0,04	-50
ISCTR	5,39	0,85	8.147	8.218	1,7%	18,1%	-	30,3%	25,4%	-	64,9%	-	-123
KCHOL	23,95	0,78	11.803	9.987	0,4%	3,2%	7,4%	1,0%	16,5%	0,5%	0,0%	4,29	-45
KRDMD	-	0,49	637	460	-1,4%	-2,2%	13,8%	-3,9%	15,3%	35,2%	-	0,84	-369
MGROS	18,38	1,50	2.662	2.205	3,2%	8,4%	7,1%	0,9%	10,3%	-16,0%	-72,2%	0,14	7
PETKM	-	0,87	1.249	960	-6,5%	-14,6%	-6,9%	-21,6%	13,9%	-	-	-	-1.072
PGSUS	6,85	0,81	2.109	2.236	4,0%	14,3%	17,2%	1,1%	-24,2%	-62,5%	-96,1%	4,35	-629
SAHOL	55,70	0,58	4.733	4.128	0,1%	1,0%	10,8%	1,4%	17,2%	73,9%	575,0%	2,48	-314
SASA	-	0,85	2.934	2.842	-7,0%	-14,1%	11,9%	-82,3%	-1,2%	-21,7%	-	18,62	-3.391
SISE	14,95	0,61	3.308	2.743	1,9%	4,1%	5,8%	6,6%	15,4%	-49,2%	182,6%	6,41	-279
TAVHL	41,48	1,47	2.616	2.528	1,3%	4,1%	21,4%	-5,7%	-21,0%	-58,6%	-	2,43	-214
TECELL	14,63	0,99	5.770	4.779	3,7%	7,0%	43,7%	6,3%	17,6%	1,7%	-22,6%	0,50	-1.036
THYAO	3,73	0,48	9.868	8.645	7,0%	14,9%	14,9%	14,0%	-6,4%	-36,9%	-33,7%	3,13	-6.441
TOASO	17,90	2,49	3.348	2.881	5,7%	13,7%	3,7%	4,2%	49,0%	134,9%	348,8%	3,35	103
TRALT	37,05	3,56	3.406	3.062	9,1%	10,1%	35,4%	-12,9%	-36,0%	-41,7%	-	-3,71	119
TTKOM	9,59	1,04	4.935	4.695	5,9%	11,4%	38,6%	2,2%	28,6%	4,8%	-83,9%	0,59	-74
TUPRS	17,05	1,38	11.274	8.289	5,0%	8,0%	7,0%	3,3%	5,1%	-19,9%	-36,7%	-0,92	12
VAKBN	4,83	1,05	7.578	7.098	1,5%	25,9%	-	32,8%	48,6%	-	136,2%	-	-85
YKBNK	6,74	1,24	7.110	7.138	1,7%	21,0%	-	11,9%	11,2%	-	-38,4%	-	109

TEMETTÜ TAKVİMİ

Kod	Piyasa Değeri (Bin TL)	Net Kar (Bin TL)	Brüt Tem. Tutarı (Bin TL)	Tem. Dağ. Oranı	Hisse Başına Brüt Tutar	Hisse Başına Net Tutar	Tem. Verimi	Tem. Dağıtım Tarihi	Tem. Ödeme Kalan Gün	Tem. Ödeme Bilgisi
AKMGY	11.086.040,00	663.652,68	550.017	82,88%	14,76	14,76	4,96%	15.04.2026	0	Avans : 18.08.2025 - 15.04.2026
ALBRK	22.775.000,00	13.178.067,00	654.505	4,97%	0,26	0,22	2,87%	15.04.2026	0	15.04.2026
SELEC	55.641.600,00	-379.802,19	273.240	-71,94%	0,44	0,37	0,49%	17.04.2026	2	17.04.2026
AKSGY	23.256.450,00	3.230.026,95	1.100.000	34,06%	0,46	0,46	4,73%	20.04.2026	5	20.04.2026
KSTUR	14.771.161,47	84.300,83	67.913	80,56%	16,00	13,60	0,46%	20.04.2026	5	20.04.2026
AYEN	9.312.900,00	236.457,42	216.737	91,66%	0,78	0,66	2,33%	21.04.2026	6	21.04.2026
CLEBI	47.628.000,00	3.637.202,79	2.502.900	68,81%	103,00	87,55	5,26%	24.04.2026	9	24.04.2026
YUNSA	4.156.800,00	378.465,13	175.428	46,35%	0,37	0,31	4,22%	27.04.2026	12	27.04.2026
MSGYO	3.734.656,54	62.594,26	200.000	319,52%	0,43	0,43	5,36%	28.04.2026	13	28.04.2026
NETCD	20.111.600,00	868.164,23	600.000	69,11%	4,38	3,72	2,98%	30.04.2026	15	30.04.2026



ŞİRKETLERDEN HABERLER

POLTK	15.04.2026 23:04 Politeknik Metal Sanayi Ve Ticaret A.Ş. 2025 Yılı Olağan Genel Kurul Kararlarının Tescil ve İlanı Haberin Devamı
PARSN	15.04.2026 19:08 Parsan Makina Parçaları Sanayii A.Ş. 2025 YILI KAR PAYI DAĞITIM ÖNERİSİNİN GÖRÜŞÜLMESİ Haberin Devamı
PARSN	15.04.2026 19:00 Parsan Makina Parçaları Sanayii A.Ş. 2025 YILI OLAĞAN GENEL KURUL TOPLANTI SONUCU Haberin Devamı
AHGZ	15.04.2026 18:30 Ahlatıcı Doğal Gaz Dağıtım Enerji Ve Yatırım A.Ş. 15.04.2026 Tarihli Pay Geri Alım İşlemleri Haberin Devamı
GARAN	15.04.2026 18:11 Türkiye Garanti Bankası A.Ş.,Gelecek Varlık Yönetimi A.Ş. İhale sonrası Devir ve Temlik İşlemlerinin tamamlanması hk Haberin Devamı
BRYAT	15.04.2026 18:11 Borusan Yatırım Ve Pazarlama A.Ş. BRYAT Pay Alım Satımı Hakkında Haberin Devamı
ESCAR	15.04.2026 18:00 Escar Filo Kiralama Hizmetleri Anonim Şirketi 2025 Yılı Olağan Genel Kurul Sonuçlarının Tescili Haberin Devamı
KGYO	15.04.2026 17:08 Koray Gayrimenkul Yatırım Ortaklığı A.Ş.,Vestel Beyaz Eşya Sanayi ve Ticaret A.Ş. Borçlanma Araçları, Yatırım Fonları ve Varant İtfa/Kupon/Getiri/ Nakdi Uzlaşi Ödeme İşlemleri Haberin Devamı
DOAS	15.04.2026 16:54 Doğu Otomotiv Servis ve Ticaret A.Ş.,Enerjisa Enerji A.Ş.,Merkezi Kayıt Kuruluşu A.Ş.,Gelecek Varlık Yönetimi A.Ş. Hak Kullanım İşlemleri Haberin Devamı
ESCAR	15.04.2026 14:46 Escar Filo Kiralama Hizmetleri Anonim Şirketi ESCAR 2025 4.ÇEYREK YATIRIMCI SUNUMU Haberin Devamı
SDTTR	15.04.2026 14:45 SDT Uzak Ve Savunma Teknolojileri A.Ş. Kar Payı Dağıtım İşlemlerine İlişkin Bildirim Haberin Devamı
SDTTR	15.04.2026 14:42 SDT Uzak Ve Savunma Teknolojileri A.Ş. Genel Kurul İşlemlerine İlişkin Bildirim Haberin Devamı
BIENY	15.04.2026 14:40 Bien Yapı Ürünleri Sanayi Turizm Ve Ticaret A.Ş. Kar Dağıtım Önerisi'nin Olağan Genel Kurul Toplantısında Onaylanması Haberin Devamı
BIENY	15.04.2026 14:35 Bien Yapı Ürünleri Sanayi Turizm Ve Ticaret A.Ş. 2025 Yılı Olağan Genel Kurul Toplantı Sonucu Hakkında Haberin Devamı
GESAN	15.04.2026 14:09 Girişim Elektrik Sanayi Taahhüt Ve Ticaret A.Ş. İhale Sonucu Bildirimi Haberin Devamı
AVPGY	15.04.2026 13:58 Avrupakent Gayrimenkul Yatırım Ortaklığı A.Ş. Pay Alım Satım Bildirimi Haberin Devamı
BRSAN	15.04.2026 13:30 Borusan Birleşik Boru Fabrikaları Sanayi Ve Ticaret A.Ş. BRSAN Pay Alım Satımı Hakkında Haberin Devamı
AAGYO	15.04.2026 11:12 Ağaoğlu Avrasya Gayrimenkul Yatırım Ortaklığı A.Ş. Şirket Genel Bilgi Formu Haberin Devamı
ALBRK	15.04.2026 09:43 Albaraka Türk Katılım Bankası A.Ş. Pay Geri Alımına İlişkin Yönetim Kurulu Kararı Haberin Devamı
ODINE	15.04.2026 09:24 Odine Solutions Teknoloji Ticaret Ve Sanayi A.Ş. Genel Kurul Tescili Hakkında Haberin Devamı



ING Yatırım Menkul Değerler A.Ş.

Unvan : ING Yatırım Menkul Değerler A.Ş.
Adres : Reşit Paşa Mahallesi Eski Büyükdere Cad. No:8 Kat:10 34467 Sarıyer/İstanbul
E-Posta : ingyatirim@ingyatirim.com.tr
Tel : 0850 222 0 600

YASAL UYARI

Bu Bülten; bir veya daha fazla sermaye piyasası aracı veya bunları ihraç eden ortaklıklar ve kuruluşlar ile piyasa eğilimleri hakkında, belirli bir kişiye veya mali durumları, risk ve getiri tercihleri benzer nitelikteki bir gruba yönelik olmamak kaydıyla, ING Yatırım Menkul Değerler A.Ş. müşterilerine ve/veya dağıtım kanallarına yönelik olarak ING Yatırım Menkul Değerler A.Ş.'nin anlaşmalı olduğu dışarıdan hizmet sağlayıcı kuruluşlar tarafından hazırlanmakta olup, Bu Bülten içerisinde sunulan bilgi, analiz, veri ve yorumlar yatırım danışmanlığı faaliyeti kapsamında değildir. Bu Bülten; genel nitelikte yorum ve tavsiye sunulması amacıyla, sermaye piyasası araçlarının mevcut veya gelecekteki fiyat veya değerlerine ilişkin araştırmalardan veya diğer bilgilerden yararlanılarak genel yatırım tavsiyesi olarak hazırlanmaktadır. Yatırım danışmanlığı hizmeti, yetkili kuruluşlar tarafından kişilerin risk ve getiri tercihleri dikkate alınarak kişiye özel sunulmakta olup, genel yatırım tavsiyeleri ise kişiye özel olmayan yatırım stratejileri veya tavsiyeleri içermektedir. Bu sebeple, Bu Bülten içerisinde sunulan bilgi, analiz, veri ve yorumlar mali durumunuz ile risk ve getiri tercihlerinize uygun olmayabileceği gibi, sadece Bu Bülten'e dayanılarak yatırım kararı verilmesi beklentilerinize uygun sonuçlar doğurmayabilir.

